Gaza

Eyewitnesses
Augenzeug*innen



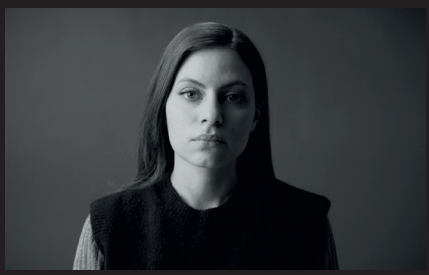

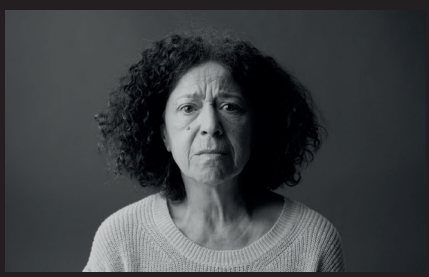


Filmvorführung und Gespräch

1., 2., 3. & 7.12.2026
Bern, Zürich,
St. Gallen & Basel

medico international schweiz

ROSA LUXEMBURG STIFTUNG

Dienstag
1. Dezember 2026
19:30 Uhr
Kino in der Reitschule, Bern
Eintritt frei/Kollekte

×

Mittwoch
2. Dezember 2026
19:30 Uhr
Zentralwäscherei Zürich
Eintritt frei/Kollekte

×

Donnerstag
03. Dezember 2026
18:30 Uhr
Kinok, St. Gallen
Tickets: kinok.ch

×

Montag
7. Dezember 2026
19:00 Uhr
Kaserne Basel
Raum Rosstall 2
Tickets: kaserne-basel.ch

×

Film: Arabisch
Untertitel Deutsch
50min

×

Gespräch: Englisch
Übersetzung Deutsch

Ein Filmprojekt palästinensischer Künstler*innen, basierend auf Zeug*innenaussagen aus Gaza

Dieses kollektive Filmprojekt ist ein künstlerisches Zeugnis, das durch Performance persönliche Geschichten und Erfahrungen aus Gaza vermittelt. Die palästinensischen Künstler*innen verkörpern dabei keine fiktiven Figuren. Vielmehr verstehen sie sich als Vermittler*innen von Erzählungen, Erlebnissen und Alltagssituationen von Menschen in Gaza.

So entsteht ein vielschichtiges und zugleich zurückhaltendes Zeitzeugnis, das von Leben und Tod, Verzweiflung und Ironie, Schrecken und Menschlichkeit erzählt. Jenseits der oft lauten und polarisierenden Kriegsdiskurse gibt der Film den Menschen in Gaza Raum und Gehör – und macht ihre persönlichen Erfahrungen und ihren Alltag sichtbar.

⟶ **Künstler*innen:** Salwa Nakkara, Hossam Al Madhoun, Ahmad Tobasi, Atallah Tannous, Aseel Farhat, Fadwa Qamhia
⟶ **Dramaturgie:** Ofira Henig
⟶ **Film:** Aleko Gotscheff

Im Anschluss an jede Filmvorführung gibt es ein **Gespräch mit Mitwirkenden des Filmes** sowie Inputs zu den Aktivitäten von medico international schweiz und Swiss Health Care Workers Against Genocide.

Details zu den einzelnen Vorführungen:
medicointernational.ch
@medicointernational_schweiz
oder direkt bei den Veranstaltungsorten

Eine Zusammenarbeit von:

medico international schweiz

ROSA LUXEMBURG STIFTUNG

Unterstützt von:

Café Palestine مقهى فلسطين

JVJP Jüdische Stimme für Demokratie und Gerechtigkeit in Israel/Palästina

SWISS HEALTHCARE WORKERS AGAINST GENOCIDE

KINO in der Reitschule

ZW

KINOK

KASERNE